

# ULTERIORI INTERVENTI PROGRAMMATI



# PIANO TRIENNALE INTERVENTI DI EDILIZIA SCOLASTICA della Provincia di Reggio Emilia

## ANNO 2016 - INTERVENTI DI COMPETENZA PROVINCIALE

L'investimento previsto nel 2016 e slittato nel 2017, pari a circa € 2.642.645,00 (di cui € 1.949.220,00 dal Governo con il Decreto Mutui), consente di finanziare 7 interventi di cui 2 a cura della Provincia di Reggio Emilia per un totale di **€ 215.000,00**:

ISTITUTO	TIPOLOGIA INTERVENTO	IMPORTO
1) Polo scolastico GUASTALLA "CARRARA-RUSSELL"	Messa in sicurezza e adeguamento funzionale	€ 100.000,00
2) I.S. "L. NOBILI" REGGIO EMILIA	Messa in sicurezza e adeguamento funzionale	€ 115.000,00
<b>Totale</b>		<b>€ 215.000,00</b>

Il decreto interministeriale di autorizzazione alla stipula del mutuo 2016 recentemente firmato, è in corso di registrazione presso la Corte dei conti, successivamente sarà trasmesso alle Regioni tra cui l'Emilia Romagna.

# POLO SCOLASTICO DI GUASTALLA IST. “CARRARA” e “RUSSELL”

Messa in sicurezza e adeguamento funzionale

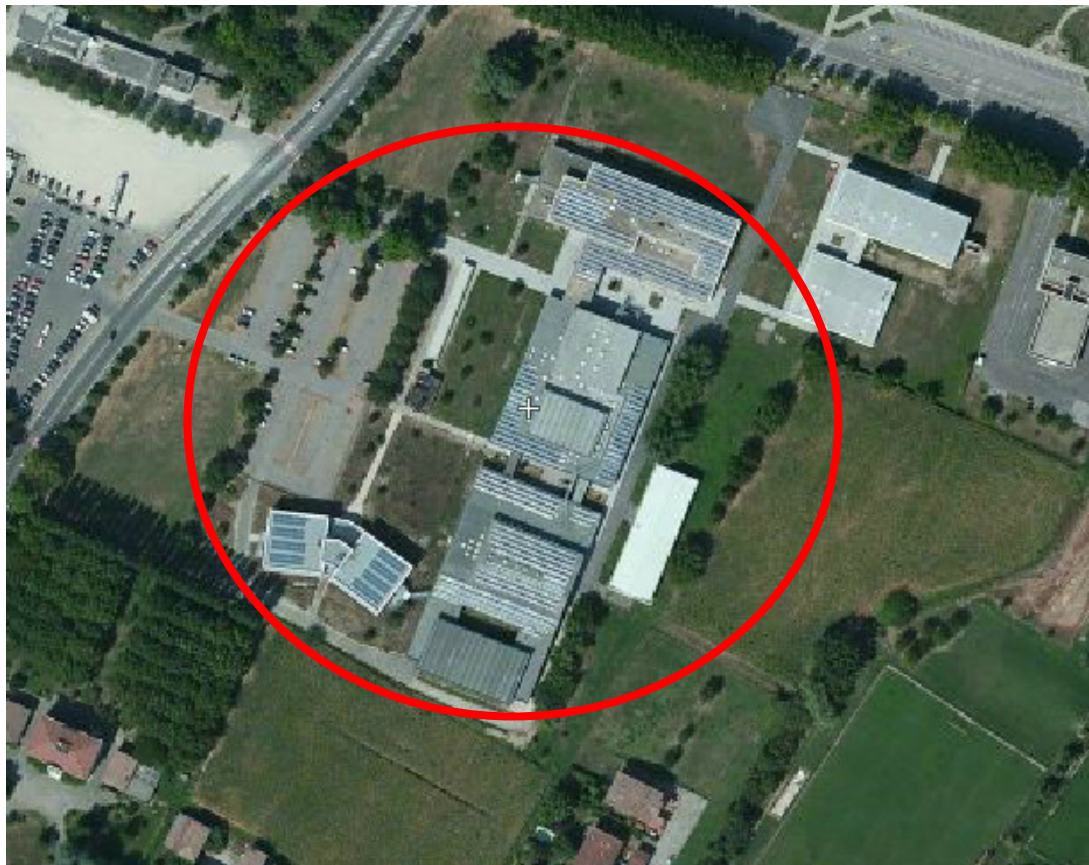

Interventi consistenti prevalentemente nell'incremento della sicurezza dei locali attraverso la posa in opera di controsoffitti certificati.

**IMPORTO COMPLESSIVO: 100.000 €**

# **I.S. "L. NOBILI" - REGGIO EMILIA**

**Messa in sicurezza e adeguamento funzionale**



**IMPORTO COMPLESSIVO: 115.000 €**

# “POLO SCOLASTICO DEL TERRITORIO”

## Nuovo edificio in via Fratelli Rosselli 1° Lotto



Il nuovo edificio è previsto in adiacenza all'attuale polo scolastico di Via F.lli Rosselli, che contiene la sede dell'Istituto Tecnico Agrario “Zanelli” e la sede dell'indirizzo alberghiero ricettivo dell'Istituto Professionale Agrario “Motti”, oltre ad attrezzature, laboratori ed un'azienda agricola per l'attività didattica “sul campo”.

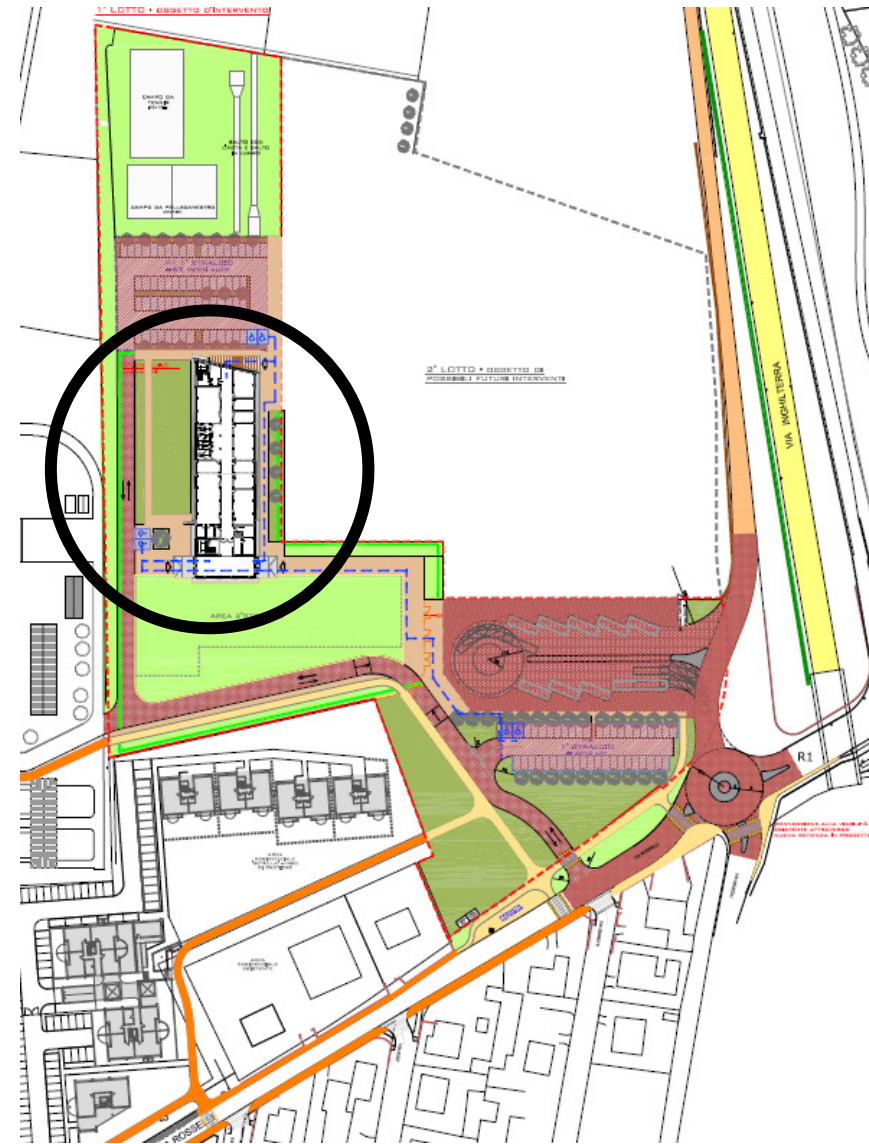

Importo complessivo € **5.200.000,00**

## “POLO SCOLASTICO DEL TERRITORIO”

Nuovo edificio in via Fratelli Rosselli 1° Lotto

L'edificio è destinato ad accogliere l'Istituto per geometri “Angelo Secchi”, è dimensionato per **500 studenti e comprende:**

- 12 aule per attività didattiche
- 2 aule di sostegno
- 9 laboratori specialistici
- 1 locale museale

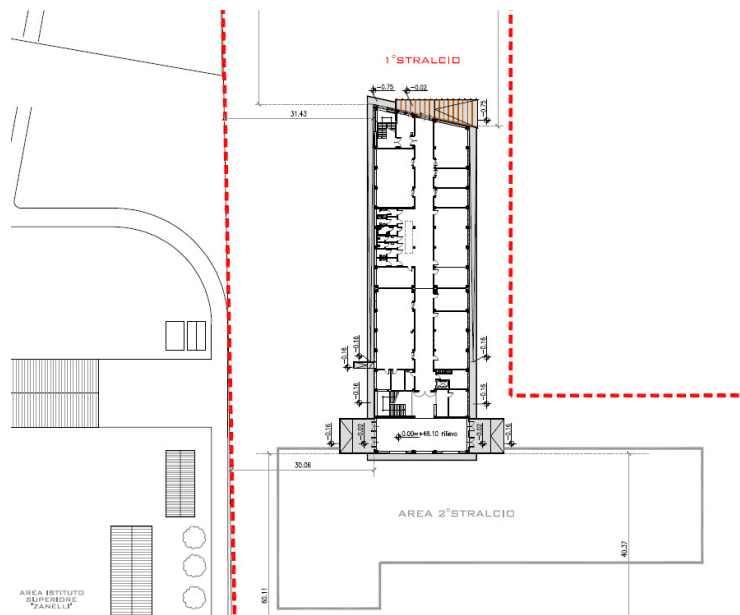

Il nuovo fabbricato, concepito su tre livelli, è progettato in modo funzionale e con tutti gli accorgimenti per eventuali futuri ampliamenti.

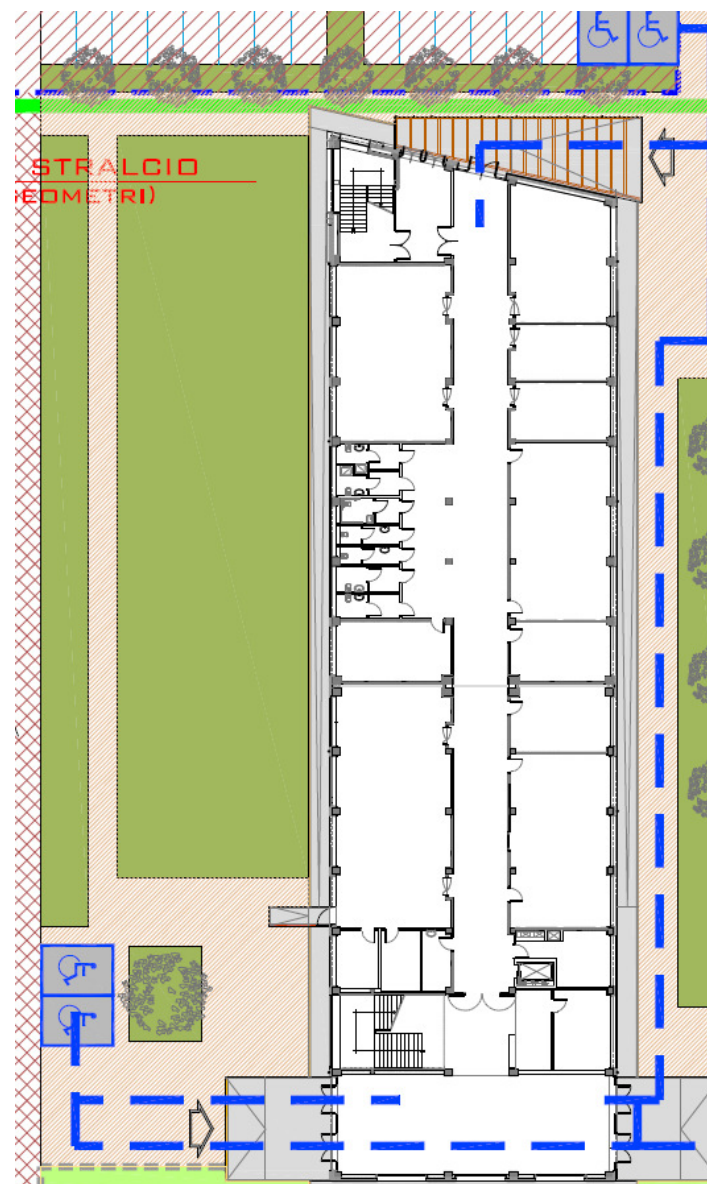

# “POLO SCOLASTICO DEL TERRITORIO”

Nuovo edificio in via Fratelli Rosselli 1° Lotto

## PROGETTO DI RIQUALIFICAZIONE DELLA FERMATA DEL TRASPORTO PUBBLICO LOCALE

Tra le opere da realizzare, si prevede una rotonda (con diametro esterno 26 m) all'intersezione della bretella che proviene da via Inghilterra con via F.lli Rosselli; sulla stessa Via Rosselli viene realizzato l'accesso carrabile al nuovo edificio e ai parcheggi di tipo P1 e P2.

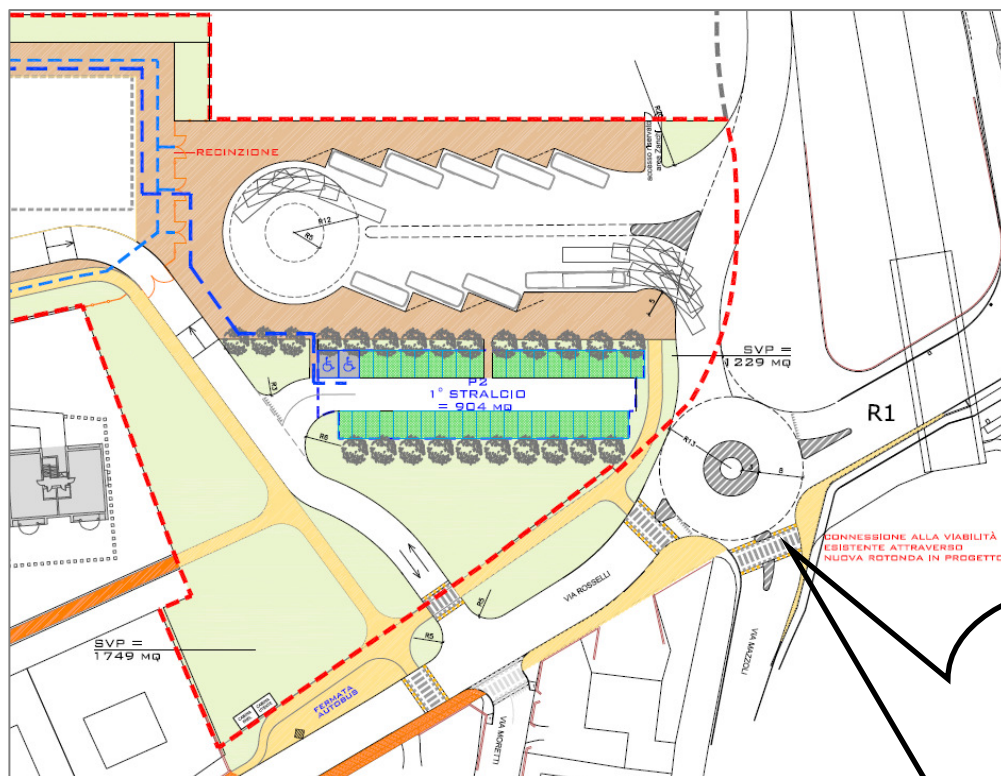

L'opera è finanziata con il contributo della Regione Emilia Romagna e dell'Agenzia per la Mobilità e insieme al Comune di Reggio Emilia si sta lavorando per sviluppare il progetto esecutivo entro l'anno in modo da appaltare e realizzare le opere nei tempi più rapidi possibili per decongestionare il traffico nella zona adiacente la scuola.

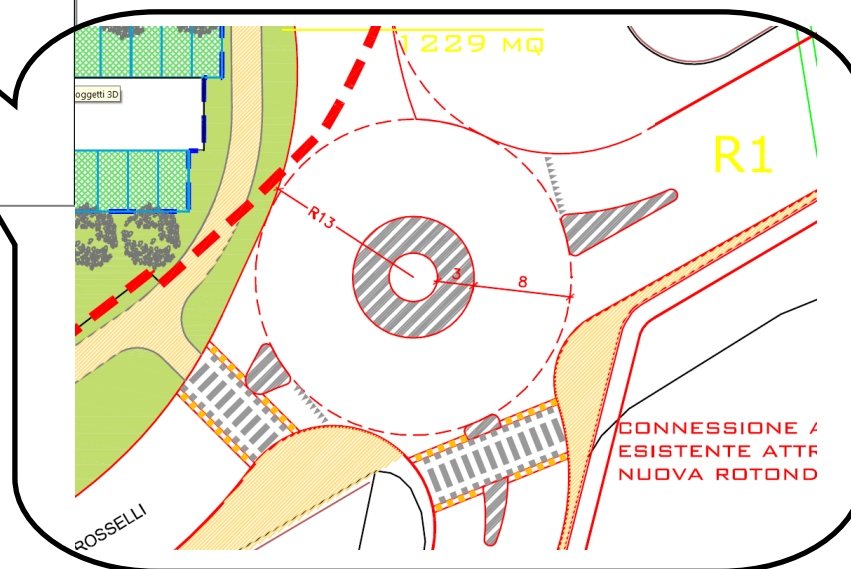

Importo complessivo € 427.000

## “POLO SCOLASTICO DEL TERRITORIO”

### STATO DEL FINANZIAMENTO DELL'OPERA E TEMPI DI REALIZZAZIONE:

A seguito dei provvedimenti di contenimento della spesa pubblica, le somme mancanti per finanziare l'opera sono pari ad € **3.327.500,00** (a fronte delle somme attualmente impegnate pari a circa € **1.872.500,00**).

La Regione Emilia Romagna con delibera n. 149/2016 del 15 febbraio 2016 ha ritenuto di assegnare ulteriore risorse alle Province per L'Edilizia Scolastica Superiore al fine prioritario del soddisfacimento del fabbisogno documentato di aule conseguente all'aumento della popolazione scolastica calcolato nel quinquennio 2011-2015, assegnando alla Provincia di Reggio Emilia una somma pari ad € **2.416.000,00**.

Dalle procedure di dismissione degli immobili, portate a termine nell'estate del 2016, si sono ottenuti gli ulteriori € **911.500,00** per completare il finanziamento dell'opera. Si è pertanto in attesa del **provvedimento regionale di assegnazione** per accertare le risorse sul bilancio provinciale e concludere il procedimento di gara attualmente sospeso.

Nel caso si concretizzi il finanziamento completo dell'opera entro agosto, recuperando e completando il procedimento di gara sospeso, **si potrebbe ipotizzare l'inizio dei lavori nell'autunno 2017**.

Il tempo utile per ultimare tutti i lavori compresi nell'appalto è fissato in **540 (cinquecentoquaranta)** giorni naturali consecutivi decorrenti dalla data del verbale di consegna dei lavori, per cui si potrebbe arrivare alla consegna del nuovo edificio nell'arco **del 2018**.



# PIANO TRIENNALE INTERVENTI DI EDILIZIA SCOLASTICA della Provincia di Reggio Emilia

## DECRETO MUTUI – Finanziati ex art.10 Decreto Legge n.104/2013

### Annualità 2015 –2016 Stato di attuazione al 27/07/2017

L'impegno della Provincia rivolto alla scuola per migliorare gli spazi per l'educazione e per perseguire obiettivi di incremento di comfort e qualità degli edifici scolastici, in coerenza con le dinamiche evolutive della popolazione scolastica, si è concretizzato anche nella **ricerca di possibili canali di finanziamento**, attraverso l'attività di coordinamento svolta a livello provinciale, per definire il **Piano Triennale di Edilizia Scolastica Regionale**, finalizzato ad acquisire le risorse messe a disposizione a livello nazionale con il "Decreto Mutui".

La Provincia di Reggio Emilia ha effettuato un importante ruolo di coordinamento nella raccolta delle **richieste dei Comuni** e nella compilazione delle graduatorie.

La sola Provincia di Reggio Emilia per il 2015 ha infatti predisposto **52 progetti**, il numero più alto insieme alla Città metropolitana di Bologna, pari al **18,2% dei 287** interventi **inseriti nel Piano Regionale nell'annualità 2015**, per un importo di 25,2 milioni che rappresenta quasi un terzo dei finanziamenti richiesti in tutta l'Emilia-Romagna

A seguito della definizione delle somme effettivamente disponibili, sono stati finanziati **nel 2015, 17 interventi** afferenti al territorio provinciale, per un totale complessivo di **€ 8.569.780,00** (di cui finanziati dal Governo con il Decreto Mutui **€ 7.367.280,00** ed **€ 1.202.500,00** con il concorso degli enti beneficiari).