

1 Sistema integrato videosorveglianza urbana



2 Scopo del Sistema

Controllo Traffico

- Controllo del traffico
- Rilevamento veicoli non assicurati
- Rilevamento veicoli non revisionati

Sicurezza

- Ricerca di veicoli in transito sui varchi
- Segnalazione veicoli rubati

Analisi e ricerche

- Flusso del Traffico
- Ricerche per indagini specifiche

4 Sistema integrato di videosorveglianza

Telecamere

- Telecamera di contesto per controllo veicoli
- Telecamera OCR per lettura targhe

Infrastruttura

- Trasmissione dati: 3G, 4G, Wireless, Fibra
- Wi-Fi: accesso immediato ai varchi on-site

Software

- Software di Centralizzazione e gestione DB
- Possibilità di interrogazione in tempo reale delle banche dati
- Accesso via Software, Web, APP

5 Gestione delle informazioni

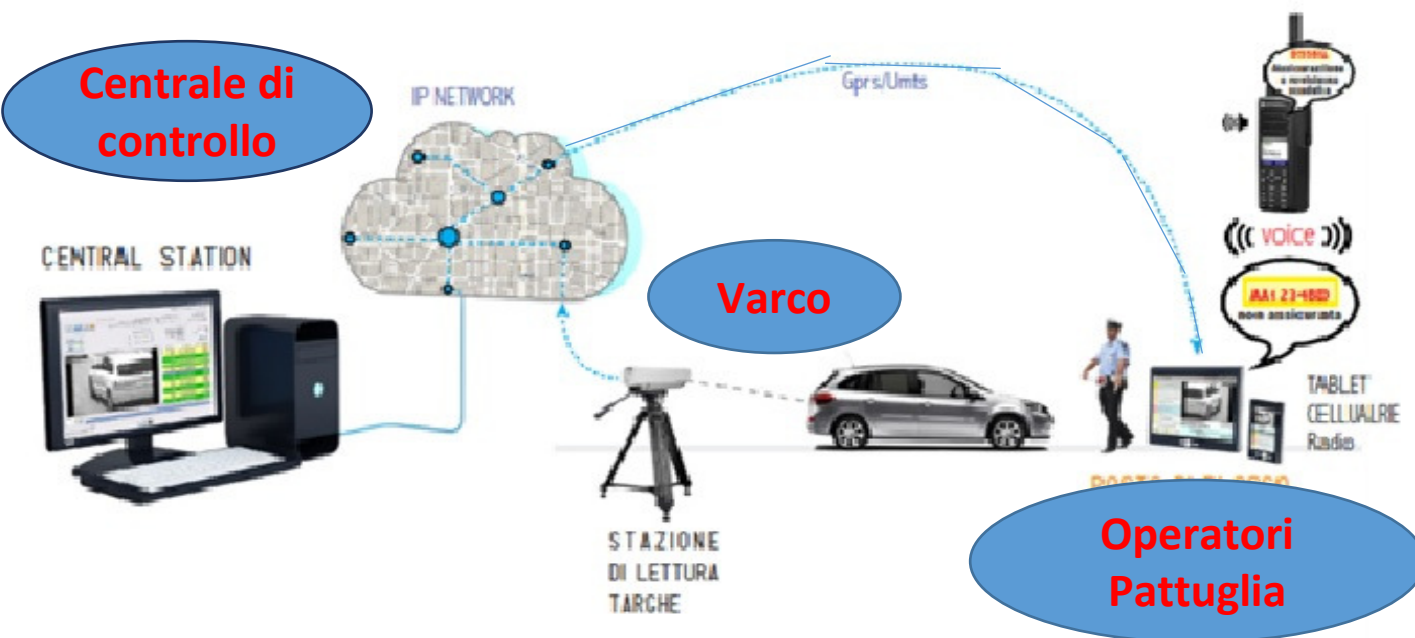

Collegamenti Centrali di Controllo

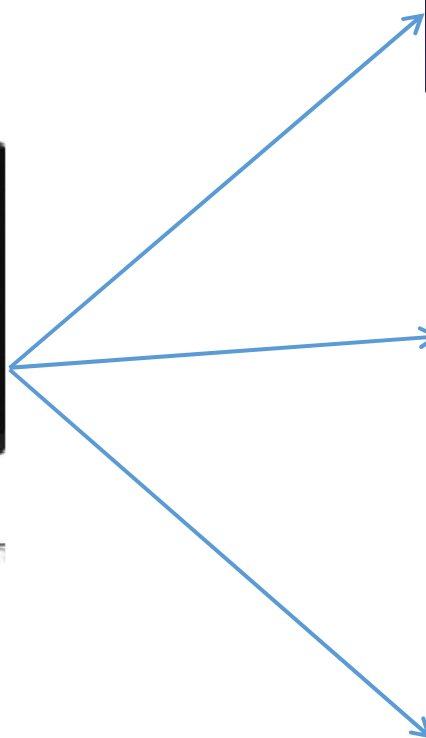

Centra
Operati
Novella



Ufficio Polizia Giudiziaria
Guastalla



Polizia di Stato



Altri Organismi
Polizia:
Polizia di Stato
ed
Arma dei Carabinieri

7 Centrali di controllo e collegamenti al server

- Formazione personale
- Accesso da remoto

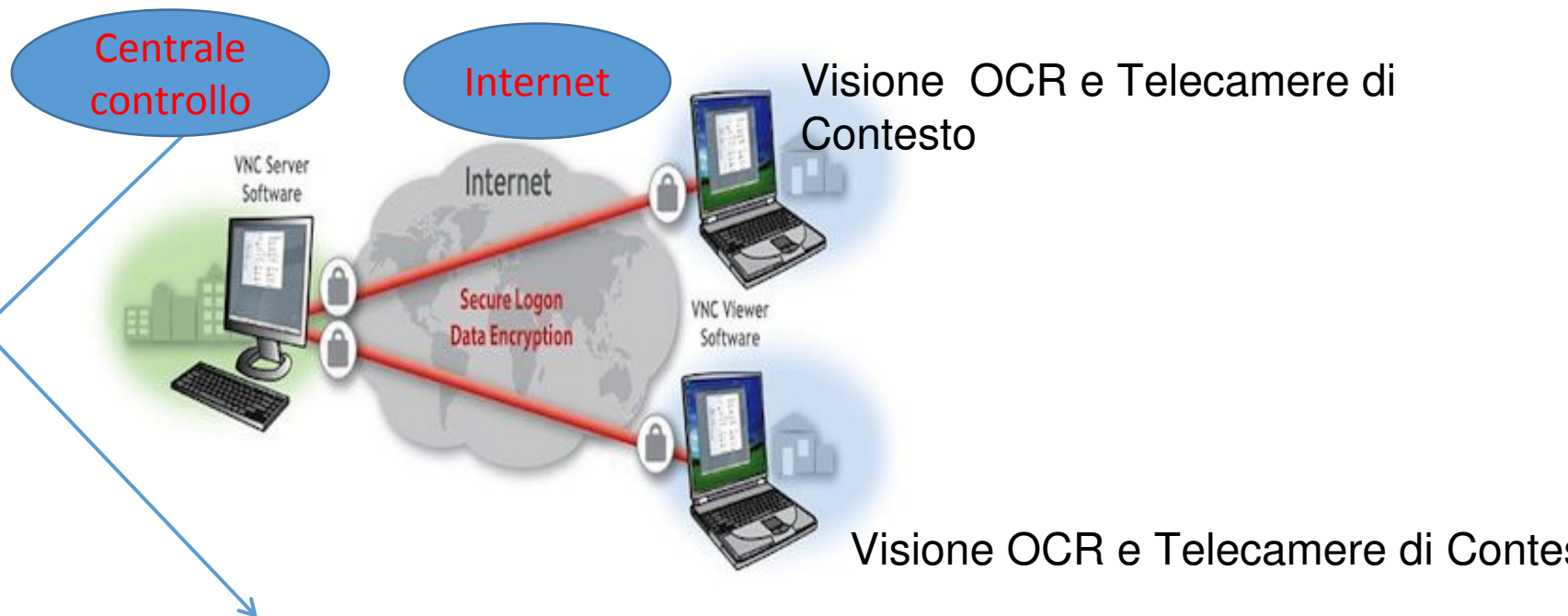
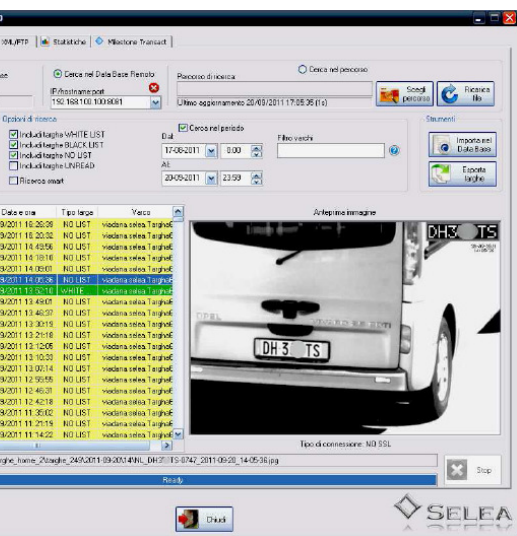

8 Attività di videosorveglianza tradizionale

Videosorveglianza attiva, in live, degli snodi stradali più importanti del territorio della Bassa Reggiana al fine di verificare ed accertare situazioni problematiche.

Possibilità di **identificare, attraverso telecamere OCR**, le targhe dei veicoli che transitano e di conservare memoria dell'accertamento per 7 giorni a disposizione delle FF.OO.

Possibilità di interrogare il sistema al fine di **accertare, anche in tempo reale**, il passaggio di veicoli, disponendo anche solo parzialmente del numero di targa.

Possibilità di visualizzare il transito dei veicoli, avvenuto in ogni singolo varco nei sette giorni successivi e di estrarre filmati e foto.

Possibilità di estrarre filmati al fine della ricostruzione delle dinamiche degli incidenti stradali

9 Attività per finalità di Polizia Giudiziaria

- Possibilità di interrogare il sistema al fine di accertare **il passaggio pregresso** di veicoli disponendo anche solo parzialmente del numero di targa.
- Possibilità di accertare il passaggio di veicoli **potenzialmente pericolosi** o perché oggetto di furto o perché sottoposti a provvedimento di sospensione dalla circolazione (con possibilità di generare allarmi in tempo reale e/o successivamente).
- Possibilità per ogni singola FF.OO. collegata, di creare **una o più Black o Wait List** con riferimento a veicoli che si ritiene opportuno monitorare, per finalità di polizia giudiziaria, con possibilità di generare allarmi riservati esclusivamente al soggetto richiedente.

10 Posizionamento varchi nel territorio dell'Unione Bassa Reggiana

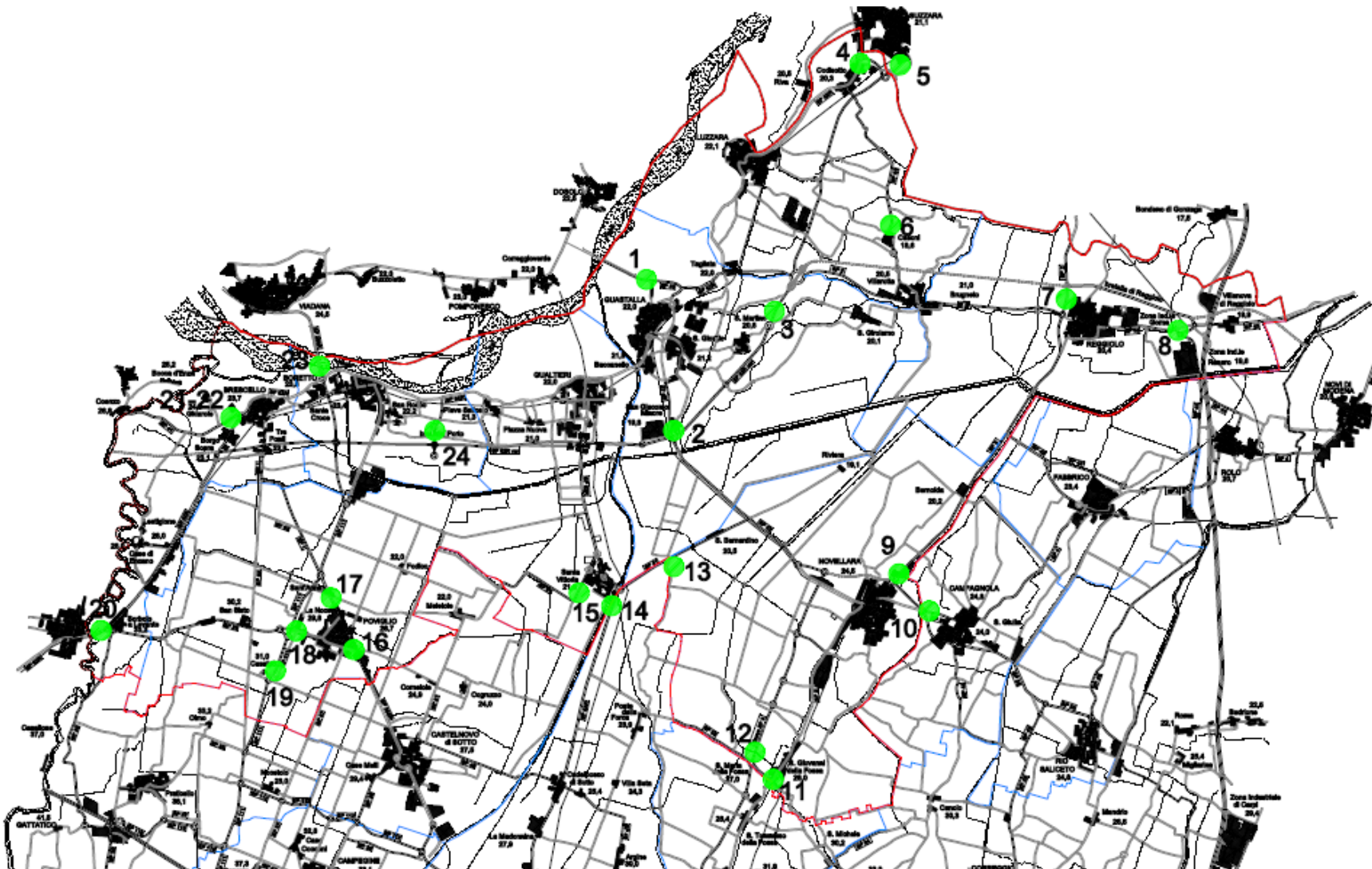

11 Sistema Lettura Targa

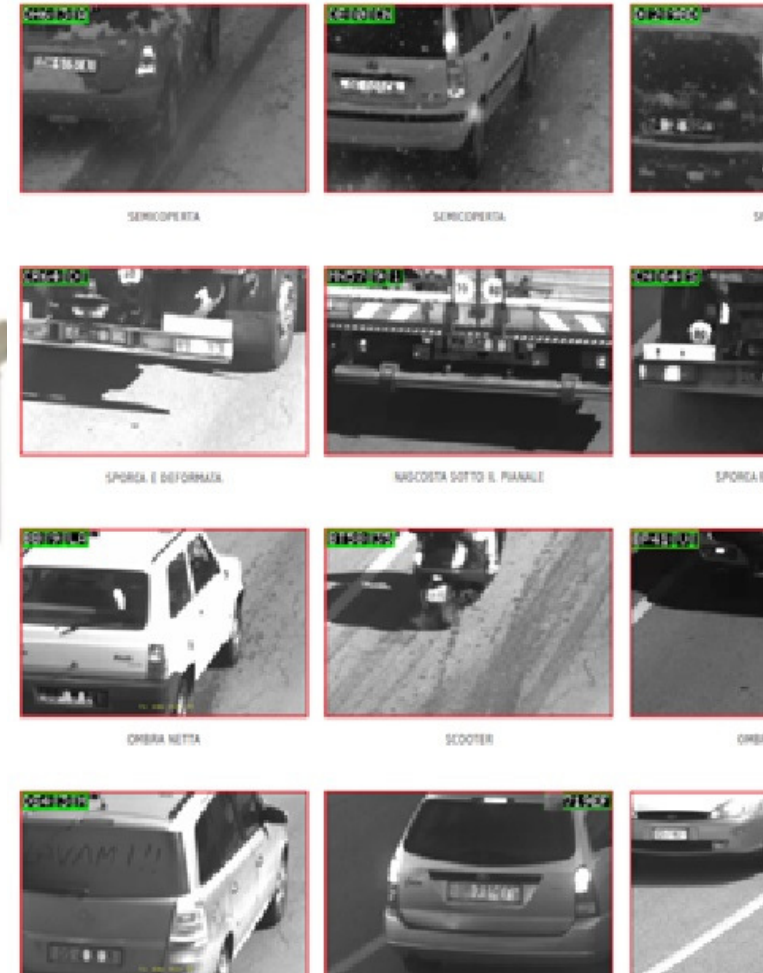

12 Possibilità di interrogazione alle banche dati

CPS Alerts VISURA IMPOSTAZIONI

R	DL1 MB	09:30:32.700 2014/11/04
A	X44 J	17:31:07.660 2014/10/31
A	EW1 RF	17:15:38.240 2014/10/31
A/R	BR5 AL	17:07:38.640 2014/10/31
R	CV6 BE	16:41:18.240 2014/10/31
	ricevuta targa BW9 SE	16:37:08.100

CPS FTP VPN



ASSICURAZIONE E REVISIONE SCADUTE CHIUDI

Revisione 2007-04-01
Dettagli ASSICURAZIONE SCADUTA (DTT)
Targa: BR5 **AL**
Scadenza copertura: ---

FALSO ALLARME

3 Informativa ai sensi del Decreto Legislativo 30/6/2003

- Nonostante il sistema di videosorveglianza persegua le finalità di sicurezza riconosciute **dall'art 53 del Decreto Legislativo 30/6/2003** n. 196, che esimono il Titolare dall' obbligo dell'informazione preventiva, l'Unione dei Comuni della Bassa Reggiana, in considerazione del disposto di cui **all'art. 13 del Decreto Legislativo 30/6/2003 n. 196** e compatibilmente con le esigenze di efficacia del sistema, si impegna ad affiggere, ove non ostino in concreto specifiche ragioni di tutela e sicurezza pubblica o di prevenzione, accertamento o repressione di reati, un' adeguata segnaletica permanente, nelle strade e nelle piazze in cui sono posizionate le telecamere-

14 Protocollo di intesa

Per la gestione congiunta del sistema integrato di videosorveglianza urbana, anche al fine di ottemperare a quanto previsto dalla normativa in materia di tutela della privacy, è necessario che l'Unione dei Comuni della Bassa Reggiana e la Prefettura di Reggio Emilia sottoscrivano un documento che delimiti le finalità che si perseguono attraverso il sistema di videosorveglianza, e le procedure per la gestione operativa del sistema con particolare riferimento all'accesso, lettura e trattamento dei dati.